夕刊
臺灣日日新報
十月十九日

ス市最大の危機直面
獨軍、大砲工場完全占領

ス市赤軍遂に後退
ヴオルガ河堤防、背水の陣

ツアプセ進撃獨軍トーチカ多數奪取

獨の對ソ戰術轉化
赤軍殲滅から資源作戰へ

靖國神社招魂式 (儀仗兵の拜禮)

リベリヤ上陸
米軍約一箇師

カナダで聯合國船撃沈

獨空軍の新型爆彈

佛クルーゾー市を英機盲爆

ラチモア連日蔣等と會談

聯合國を逆に封鎖
今や持てる國獨逸
獨宣傳相、敵の宣傳粉碎

東條內閣一ヶ年の內政回顧（三）
戰時下强烈な實行力
政經新體制、官界刷新斷行

翼贊政治會の結成

翼贊會の刷新擴充

行政簡素化案の策定

大東亞省設置

經濟新體制の確立

地方食糧營團
全國、年內に設立完了

樞軸の歷史編纂
日獨伊親善協會の手で

皇軍の温情に感謝
歸米一婦人の體驗談

輸出工藝の展覽會

大增稅案を可決
米上下兩院協議會で

兵員補充難の重慶
國民兵團に民衆恐怖

局部長會議取止め

米英色を全く一掃
上海租界の變貌更生

米金山勞働者を銅山に移動

出版文化協會理事に久富氏

人事

女性强壯
內服で…効果正確！
女性ホルモン缺乏症…生理の不順・異常 更年期の頭痛・肩凝・不眠・冷感症
…の治療に內服で正確强力な發現！其の効果の卵胞ホルモン作用を發現迄さき實證さる。
强力 女性ホルモン 一錠 一…
エスチモン
タチベ
大阪市東區道修町 田邊五兵衛商店

タバコのみの
ハミガキ教練
齒牙愛護運動
齒磨スモカ

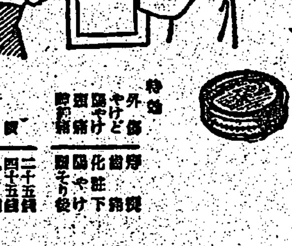

明るい隣保 明るい日本
メンソレータムも無い時には貸し借りしませう
メンソレータム
10—33A

新時代の 榮養消化劑
INAHATA
榮養を充分に補給し食物を完全に消化吸收して而も胃腸疾患の治療と防止に好適なり
アイオミン錠

靖國神社大祭第五日

神靈と聖なる對面

遺族第一陣・今夜退京

[illegible]

眞言宗英靈追悼法會を執行

[illegible]

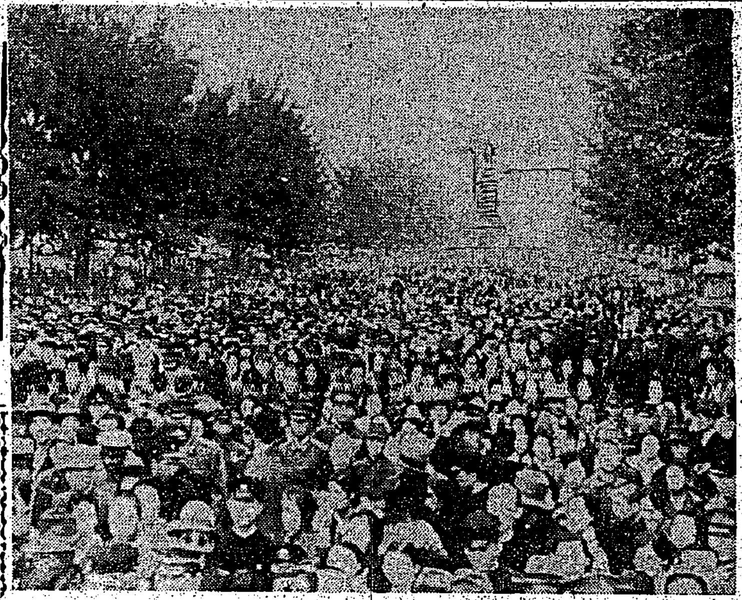

軍馬慰靈一色へ

二十四日　全國で軍馬祭執行

[illegible]

日語講習街頭へ進出

サイゴンの日本語熱

[illegible]

安南人の時局認識徹底へ

近く安南語雜誌を發刊

[illegible]

島都各産奉幹部の錬成會

けふから北投で

[illegible]

總督、總務長官參觀

[illegible]

聖戰の秋飾る 第五回府展開く

あすから一般公開、二十九日迄

[illegible]

慰安映畫會開催

臺北陸病、分院で

[illegible]

金屬回收の促進へ

島都奉公壯年團で決議文

[illegible]

犯罪の一掃へ

州刑事課一齊捜査

[illegible]

對岸から虎疫侵入

基隆市防疫に大童

[illegible]

祭粢料賞賜物件傳達式を擧行

けふ兵事部で

[illegible]

安藤軍司令官歸北

[illegible]

選擧人名簿

あすから縱覽

[illegible]

博愛會理事會

廿二日督府で

[illegible]

「拓南戰士」の修錬 (一)

第一訓練所の卷

興亞の礎石へ鐵火の誓

"隊訓"を錬成信條に日夜訓練

[illegible]

三國志 (885)

(赤壁の卷)　吉川英治作　矢野橋村畫

正月十五夜 (一)

[illegible]

故臺北州巡査平野武庸(舊名簡吳添祿)君ノ警察葬ヲ來ル十月二十日午後三時臺北三橋町葬儀堂ニ於テ佛式ニ依リ相營ミ致可候條此段辱知各位ニ謹告候也

昭和十七年十月十八日

葬儀委員長
七星郡守　久保庄太夫

鼻病にはビノサン

[illegible]

職場の疲勞
休まず疲れず作業能率を向上!
增產體力を確保するには、わかもとの服用が近道で、疲勞物質の解消を促進しエネルギーを迅速に補給します
胃腸・榮養・體力
錠劑わかもと
一日廿五日量　一圓六十錢
東京　わかもと本舖

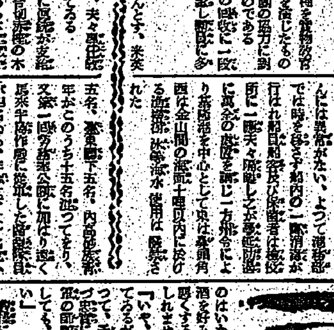

づつうに
頭の血のめぐりをよくすれば、頭痛は治ります。サールは頭の血行をよくし迅速に頭痛を去り頭腦を輕快にします。頭痛でお困りの方は先づ御試用下さい。
三十錠　五十錢　一圓
藥店にあり
サール
東京・日本橋　アルス商會

收穫の秋　勤勞の歡び
今年は豐作
銃後の凱歌!
傍にはオゾが
いつも評判!
三十錠　五十錠　一圓
オゾ本舖　都南莊
オゾ

B不足症
ビタミン
食慾不振
消化不良
便秘・下痢
その他
脚氣前驅症
食慾不振、消化不良、便秘、下痢……などの胃腸弛緩症、及び倦怠脱力などの脚氣前驅症に對し、エビオスの投與は……不足せるB群を補ひ、これらの症狀を治癒する
エビオス
製造元　大日本麥酒株式會社
東京・大阪　田邊商店

臺灣日日新報 本日夕刊共六頁

帝國本土を空襲せる 米機搭乘者嚴重處分
人道無視の暴虐に鐵槌

【東京電話】[illegible]

（大本營陸軍報道部長談） 去る四月十八日帝國本土を空襲し我が方に捕へられたる米國機搭乘者中取調べの結果人道を無視したる者は今般軍律に照し嚴重處分せられたり

（布告） 大日本帝國領土を空襲し我が權内に入れる敵航空機搭乘員にして暴虐非道の行爲ありたる者は軍律會議に附し死又は重罰に處す

滿洲國又は我が作戰地域を空襲し我が權内に入りたる者亦同じ

昭和十七年十月十九日

防衛總司令官

米の空母進水

【リスボン十八日發同盟】ワシントン來電によれば[illegible]八日進水した

民の聲を愈よ受理
翼政會迅速に處理上通

【東京電話】[illegible]

重要國策の審議
けふの閣議で決定か

[illegible]

滿國軍機保護法改正
國境の國防治安を確保

【新京十九日發同盟】[illegible]

米の日本觀一新（上）
侮日から恐日の警鐘

[illegible]

過少評價に反省

[illegible]

日本こそ眞の大敵

[illegible]

獨善慎むべし

[illegible]

空想な樂觀論に警鐘

[illegible]

國府軍の陣容を一新
汪委員長以下首腦決定

【南京十三日發同盟】[illegible]

學制發布七十周年
文部省で各種記念行事

【東京電話】[illegible]

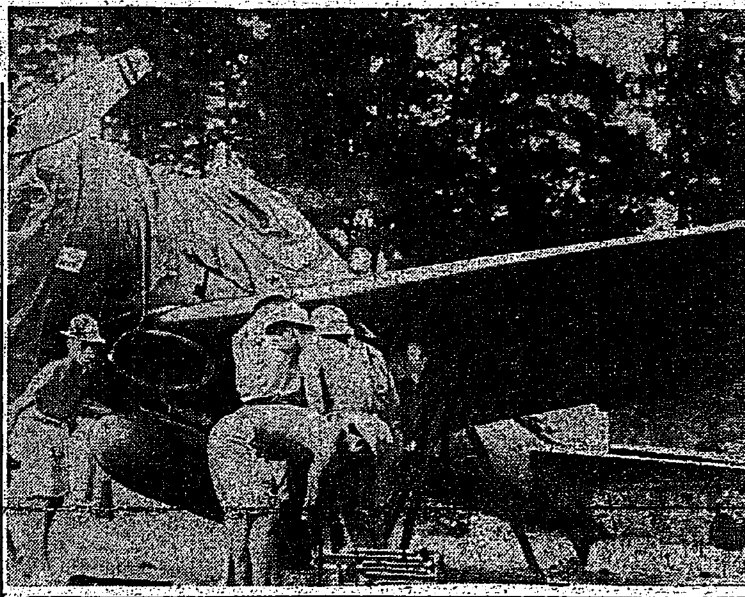

森の中で海鷲の整備作業に活躍する勇士（海軍省許可濟）

ス市の殘敵掃蕩

【ベルリン十九日發同盟】[illegible]

佛軍、英軍を撃退
マダガスカル島戰況

【ヴイシー十八日發同盟】[illegible]

戰爭完遂に協力す
華北省市長會議 王揖唐委員長挨拶

【北京十九日發同盟】[illegible]

米大統領夫人 近く訪英

【リスボン十九日發同盟】[illegible]

擧國"勿體ない"運動
十一月の實踐事項決る

【東京電話】[illegible]

南方文化の建設に
新聞運營の具體案成る

【東京電話】[illegible]

大東亞戰爭完遂へ 貯蓄の保險 千代田生命

ぜんそくの苦しみを救へ！
氣管支喘息專門 ひろ 喘息藥（藥散）
頓服で効く！
全國藥店に有り

最新刊 石原廣一郎著 南日本の建設 B・6判 二八〇頁 定價壹圓八十錢 送料・一六錢
内容概略
疾風枯葉をまくが如き皇軍の武力の前に、我大東亞共榮圏内の國土計畫と生產資源の擴充の建設と目標を力一獅子吼した我等が三十年來の南方開拓の大先驅、石原廣一郎氏の熱聲こそ今一億國民の魂魄をえぐる。
世界戰と日本魂の強さ…新日本の建設…大洋洲熱帶の寶庫…南方圏の資源展望…共榮圏内の生產力需給…南方問題に對する異議…移植民問題…東亞共榮圏内の國土計畫…盟邦ドイツとの提携強化…支那事變處理急ぐの要なし…盟主國日本の整備（下略）

大東亞研究叢書
田原春夫著 南方雄飛案内
佐藤清太郎著 民族の叫び（上・下）
河原萬吉著 米英はいつまで戰へるか
木場海軍大尉著 陸戰隊宣撫記
桑原三郎著 アジア侵掠秘史
佐藤秀男著 フイリッピンの研究（人・文化・歴史）
東京・神田・小川町 振替東京五五八七七 清水書房

湊邦三著 晴れ晴れ富士 B6版
林子平／殘されたもの／本圀寺黨の人々／維新早天／開國秘帳／左平二捕物帳／延元神樂歌／紅筆斬奸狀
嵐の合唱／娘たちの理想／風の舞曲／新婚街道／砂金の指輪／消え行く灯／海底國境線／虹を描く街
奥川書房

千古不朽の三大戰記
ノロ高地
バルシャガル草原
ホロンバイルの荒鷲
鱒書房

新刊 碓氷厚次著 持株會社の會計
企業の集團化が活潑化しつゝある今日、本書は複雑困難を極むる親子會社・姉妹會社・其他持株會社の諸形態・構成内容・營業期間中及決算時等凡ゆる場合に於ける會計の理論と實際を聯結財務諸表によつて解明せる近來の名著
（會計學大系第二回發賣）

新刊 田中誠二著 商法
本書は斯學の權威たる著者が商法の全分野に亘り高等商業の標準教授要綱に準據して最新の資料に基き總則・會社・商行爲・有限會社法・手形法及小切手法等に亘り從來の利己的觀點を離れ公益重視の觀點より新判例及配給所等新社會現象をも取入れ商法の全貌を平易簡明に詳述す。特に新時代に於ける高商其他の教科書並に商法の入門書として絶好の名著
（商業經濟學全集第一回發賣）

原價價格計算／工場經營管理／所得稅及法人稅／稅（改正稅法）／統制經濟學／南方石油經濟／セイロン島事情／大東亞經濟地理／大東亞經濟の論理
東京・京橋 第一相互館 千倉書房

社説

臺灣農村の婦人勞働問題
南方への協力と不可分の關係

銀行整理統合好調
無盡會社の整理も進捗

南方油脂資源處理
内地關係會社臺灣に工場新設

生産機構强化へ
臺灣澱粉工業組合結成

消費米配給を検討
米穀局で關係官民懇談

海陸輸送圓滑へ

優良信託指定
貯蓄の達成へ

醫療衛生用品の配給會社十一月中に創立

區劃整理技術員養成

港灣荷役と勞務
基隆港での制度

臺灣育成品種栽培
佛印領内に於ける棉作

證券實物市場開設
府商工課で業者淘汰へ

税關機構を改變
新高港には支署設置か

生産戰に勝ち抜く

精神力の全的昂揚　上
鐵鋼統制會會長　平生釟三郎

敵米國の　生産力に　生産戰に　經營責任　價格など

全山火の玉の力で
石炭統制會理事長　植村甲午郎

産業人も　製鐵所の　資材の　生産第一　數的充足

特選、推選作品發表
四氏に光榮の總督賞決定

大東亞戰爭下迎ふ

所得税の納期迫る

食糧品物價專門委員會開催

大東亞戰に即應

商況（十九日）　高低區々の商狀へ

東京長期後場　東京短期後場　東京國債實物　大阪短期後場

兜町後場況

鐵管に優る　セメニス◎パイプ　水道管　排水管　工場用送水管　集水管　一般下水管　臺北市北門町一　臺灣セメニスパイプ株式會社

今日の疲れをよいお茶で！　ひがさ銘茶　煎茶　番茶　焙茶

日本火災保險株式會社　火災保險　海上保險　運送保險　航空保險　自動車保險　信用保險　傷害保險　森林保險

明るい印刷　精美堂

父母の教養　敎材社

主婦之友　十一月號　冬の婦人子供簡單服　防寒編物　毛絲と布で作った　大東亞戰爭陸軍病院　岡田禎子　決戰訓　野村吉三郎　娘と結婚　細川武子　會津の婦人達　菊池寛　生活戰と主婦教育　防護のための家庭救急法　主婦之友社

婦人公論　十一月號　秋思三題　美しきものは…森田たま　秋に立ちて…吉植庄亮　母の心…今井邦子　女子教育の新方向　毎日の言葉…柳田國男　秋の特別讀物　咲き出づる花々…湯淺克衞　きものと女性生活…外山卯三郎　四つの結婚…瀬川清子　父心記…與田準一　學恩…中川善之助　創作　秋の帶…大田洋子　源實朝…大佛次郎　若き妻たち…窪川稻子　巴里に死す…芹澤光治良　働く人の秋から冬へかけての衣服の工夫

大東亞戰爭下迎ふ 初の臺灣神社祭
神威赫々全島に光被

[illegible]

劍潭 [illegible]

嚴肅 [illegible]

例年 [illegible]

非軍事施設と意識し 投彈、機銃掃射の暴虐
鬼畜に劣る來襲米機搭乘員

【東京發同盟】[illegible]

基幹 [illegible]

處置 [illegible]

笑止 [illegible]

校庭の學生に燒夷彈
無辜の中學生敵彈に仆る

校庭 [illegible]

無辜 [illegible]

落下 [illegible]

固い [illegible]

學校、病院街を盲爆

【東京發同盟】[illegible]

學童 [illegible]

掃射浴び船橋に仆る

【○○發同盟】[illegible]

蛤拾ひに機銃掃射

【○○發同盟】[illegible]

モンペ姿で即死

【市川發同盟】[illegible]

病床の幼兒狙ふ

【名古屋發同盟】[illegible]

(寫眞は臺北市龍山寺區奉公班の獻納)

隊員は元氣ですか
重症の軀で戰友隊員案ずる義勇隊員 佐久間君の見事な最期

【花蓮港電話】[illegible]

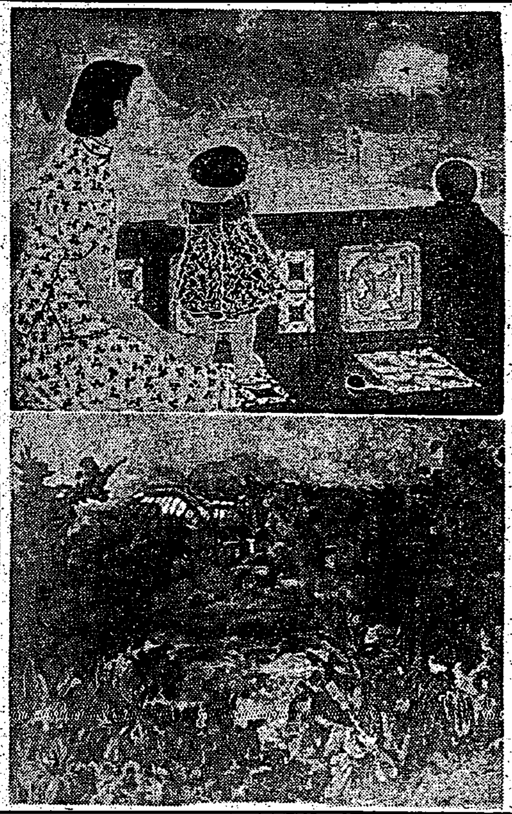

特選、推選作品發表
四氏に光榮の總督賞決定

[illegible]

◇特選　◇推選 [illegible]

犯罪の徹底撲滅へ
來る一日から闇一掃運動週間

[illegible]

奉公班から鐵銅獻納
龍山寺區班員の赤誠

[illegible]

宿舍に果樹類栽培

【新竹電話】[illegible]

農業指導者、技術員講習會けふ終了

[illegible]

「ニッポンゴ」第一輯
南方住民達の爲に編纂

【東京發同盟】[illegible]

全島の白衣勇士を慰問行脚
臺灣新竹州支部で

【新竹電話】[illegible]

所得税の納期迫る

[illegible]

基隆市青年學校本年度査閲

[illegible]

海軍工員試驗場所決定

[illegible]

貯蓄增進懇談會

【新竹電話】[illegible]

杉丸太で"闇"

[illegible]

臺灣競馬界の"癌"

[illegible]

臺劇講習會を開催

[illegible]

ラヂオ

第一放送 [illegible]

第二放送 [illegible]

羽根フトン及羽根座フトン　綿蒲團代用
臺灣ニテ販賣シタシ
日の丸貿易商會

火災保險　海上保險　運送保險　航空保險　自動車保險　信用保險　森林保險
戰爭保險取扱
日本火災保險株式會社
本社　東京

デルモライツ

明るい印刷　精美堂

ホープライン　新らしい愛品　學生ノ愛品
日本ホープラ株式會社

タイピスト・勞務係・事務員募集
臺灣乾電池株式會社

奉祝
竹東神社鎮座祭
奉賛會長 中谷龜藏
副會長 井之前哲二
同 早川義生
氏子總代 山本宗平
佐々木文治
宇都宮龜治郎
濱尾勳彥
鈴木清司
梅本燕貽
松原亮洲

父 繁儀病氣療養中の處十月十九日午前二時三十分死去仕候間此段謹告仕候
男 吉本壽衞城
男 同 寅治
妻 吉本シカ
徳弘金藏
池澤次郎
米田楢次
福田定治郎

皮膚科 泌尿器科 花柳病科 楊東波醫院
保生醫院
專門花柳病科 周磐石
小兒科 山本小兒科醫院 臺北市京町一丁目 院長 山本宗三郎
齒科 須永齒科醫院
齒科 矢野齒科醫院 臺北市有明町三ノ一六
齒科 大原齒科醫院 臺北市榮町 電話六八六二番

看護婦　見習　別莊　電話　京染　ラッキー　カメラ　三春　ラジオ　レコード　ラジオ　擴聲器　引越　羽根　メガネ　結婚　冷藏庫　斷食　刀劍　溫泉　ミシン　小包　ハイヤー　らい病　[illegible]

報國債券 日本勸業銀行 [illegible]

石炭統制會理事長 植村甲午郎 [illegible]

決戰訓 野村吉三郎

娘と結婚 細川武子　會津の婦人達 菊池寛

對日攻擊を企圖し 國內態勢整備に狂奔す

米國最近の姿

航空機六萬臺目標

軍需工場の內容を見る

會社 その主なものとしては次の通り

四發

民間

存在

軍需

秀水神社 例祭終る

新營神社 例祭賑ふ

戰車

工場

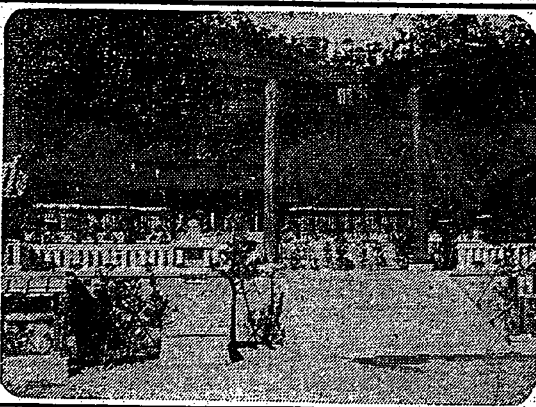

竹東神社鎮座祭

明治天皇一座 大國魂命 大己貴命一座 少彥名命 能久親王一座

瓊崖民衆の赤誠へ

〇〇部隊長から"感謝狀"

麗し・海南島に奏づ日華親善譜

感謝狀

歸還義勇隊員活用

高雄州理蕃課の新試み

廳民の奮起を要望

愈よ大田澎湖廳長草鞋行脚へ

壯年團支部結成

きのふ臺南市公會堂で

甘藷增產を督勵

宮木臺南州知事も出動

皇軍を慰問

來議院議員の一行海南島へ

草刈競技會

高雄州農會が

第四期街庄吏員養成所入所式擧行

傷痍軍人の慰安會

馬公鄉軍射擊會

好成績裡に終る

赤誠の獻金

軍司令部(駐)

國防獻金

恤兵金

獻品

結核性疾患に
ビオカルク
本劑は血液の酸性を中和し鈣の缺乏を補ひ血球の增加と食欲を增進し疾病の恢復を促進し體力の增加を致す
大阪市道修町 ナイロ製藥株式會社

放送
十月號 三十錢
南方建設の鼓動を聽く

愛の赤道 (218)

竹田敏彥 作
鄒竹伸一 畫

二人の被害者 (十)

大東亞戰爭戰況集
アルバム
東京市 合同寫眞通信社

今日の映畫

大世界館
芳乃館
國際館
第一劇場
新世界館

第三回決算公告
昭和十七年十一月三十日現在
大溪茶業株式會社

毛深
しんぞう病
中風・高血壓・神經痛は
血の濁りが原因
血液を淨化して 循環を良くすれば 治る
今津研究所

六〇六號と水銀劑
コロイゲン錠
東京市 原澤製藥工業株式會社

脊髓病自療法
木本製藥所

わきが
自宅で 無代進呈
新療法
日本醫藥研究所

大南洋へ大陸へ雄飛せよ
大日本海外青年會
東京寫眞學校

慰問第一品
明るく働ける!
頭が ハツキリ して輕くなり 腹を整へて氣分よく……
絕えざる生氣をつける 護身要藥
仁丹
胃腸に 腹痛には 頭痛は 疲勞は
家庭に 職場に 戰地に

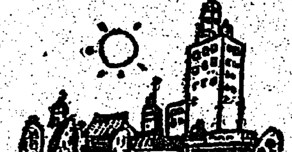

強力 ルーベリ錠
あらゆる化膿症
急性・慢性 淋病に
內服短期治療法
淋病は從來の姑息療法では殆んど其效がなく疼痛や排膿は減じても淋糸の消失は容易でない根治困難とさへ云はれる淋病も注射洗滌等を要せず家庭で短期間に治療目的を達する內服藥が發見された強力リベールが即ちそれである
本劑は二基性アミド劑と他の藥劑との相乘作用による効力の倍加と副作用の一掃に成功したもので單に淋病のみならず左記化膿性諸疾患に應用して著しく治療效果を發揮する
副睾丸炎、膀胱炎、化膿性婦人病、丹毒、風濕、膿炎、中耳炎等
製造發賣元 竹村製劑所

強く元氣に!
V・A B C D協力榮養劑
コンビター
コンビターは、肝油(V・A D)とV・B Cとを綜合一丸とした新榮養劑で、そのAD分は實に普通肝油の五十倍と云ふ高單位です。
虛弱体質の强化改善と感冒・結核の豫防に、子供の發育促進に、毎日のんで下さい。
發賣元 荒川長太郎合名會社 製法特許
VITAMINA+B+C+D=COMVITA

昔も 今も
効能で賣れる
七ふくひえぐすり
逆上を引下げ・便通をよくし 能 ばい毒りん病・諸毒を下す
大阪 高津表門筋
本家 七ふくや伊藤長兵衛
振替大阪九七三 電南七二九

女性の惱み
肩こり、頭痛
ギナンカプセル
發賣元 友田合資會社